

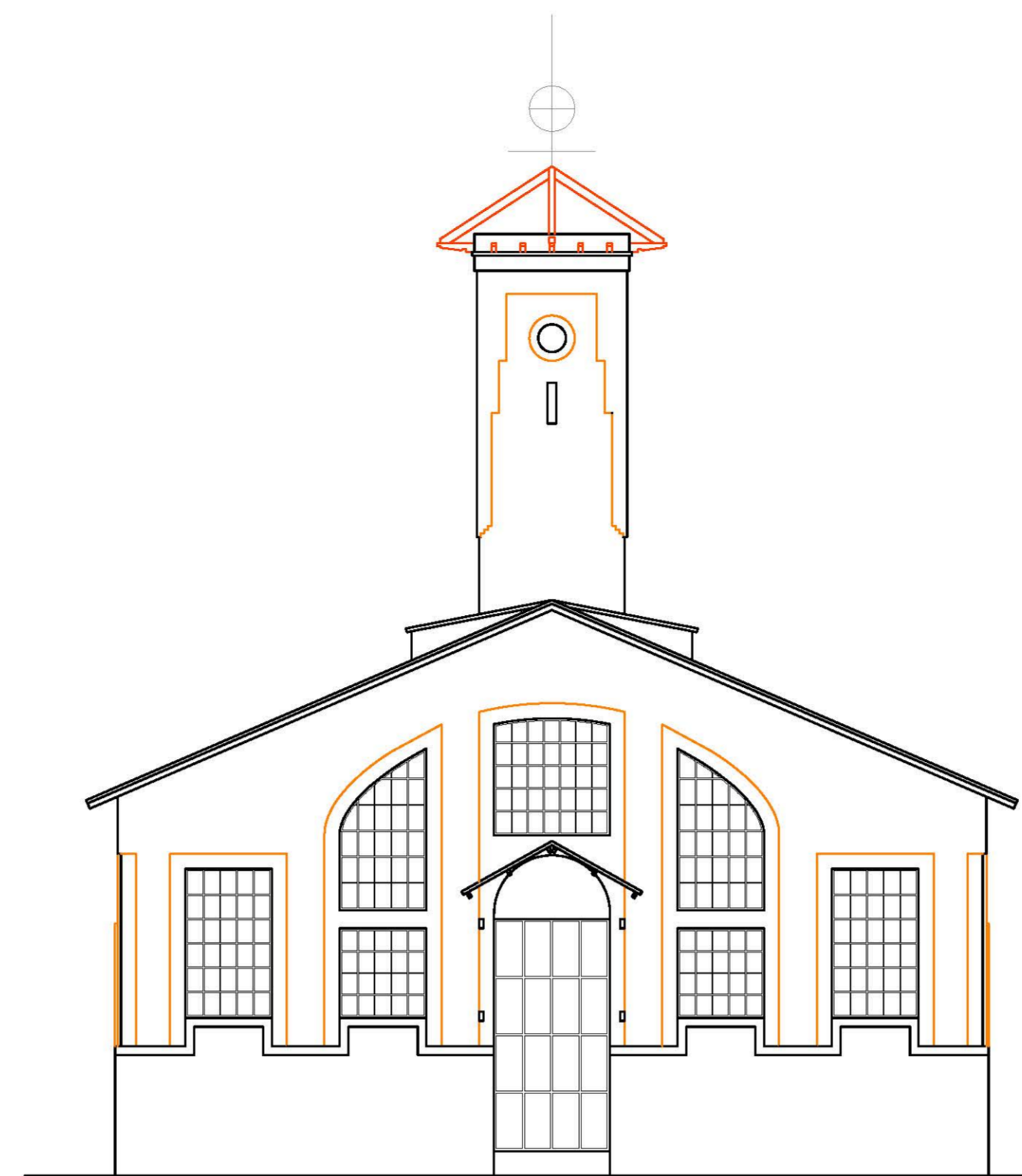

FACHADA LATERAL IZDA

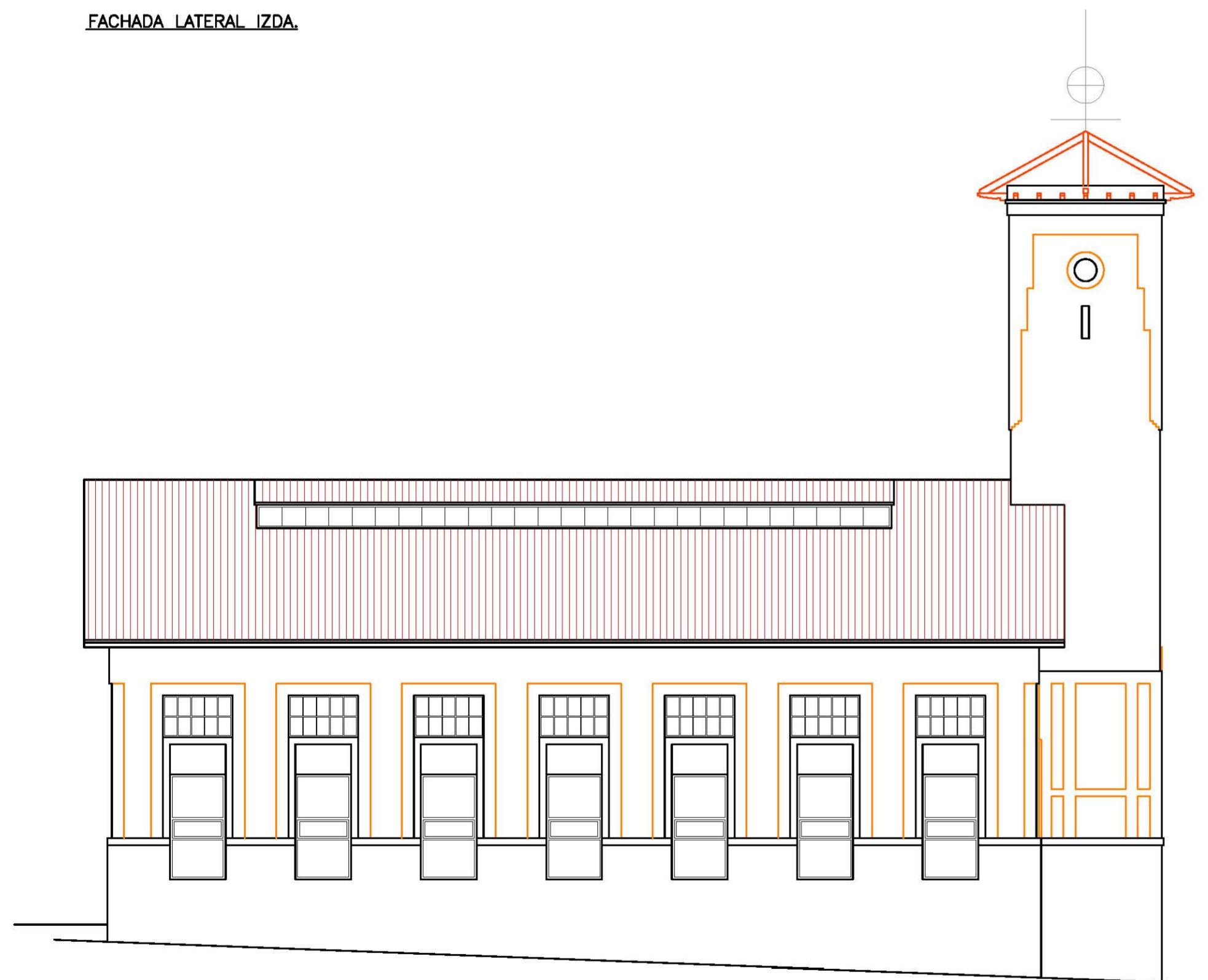

FACHADA PRINCIPAL



FACHADA LATERAL DCHA

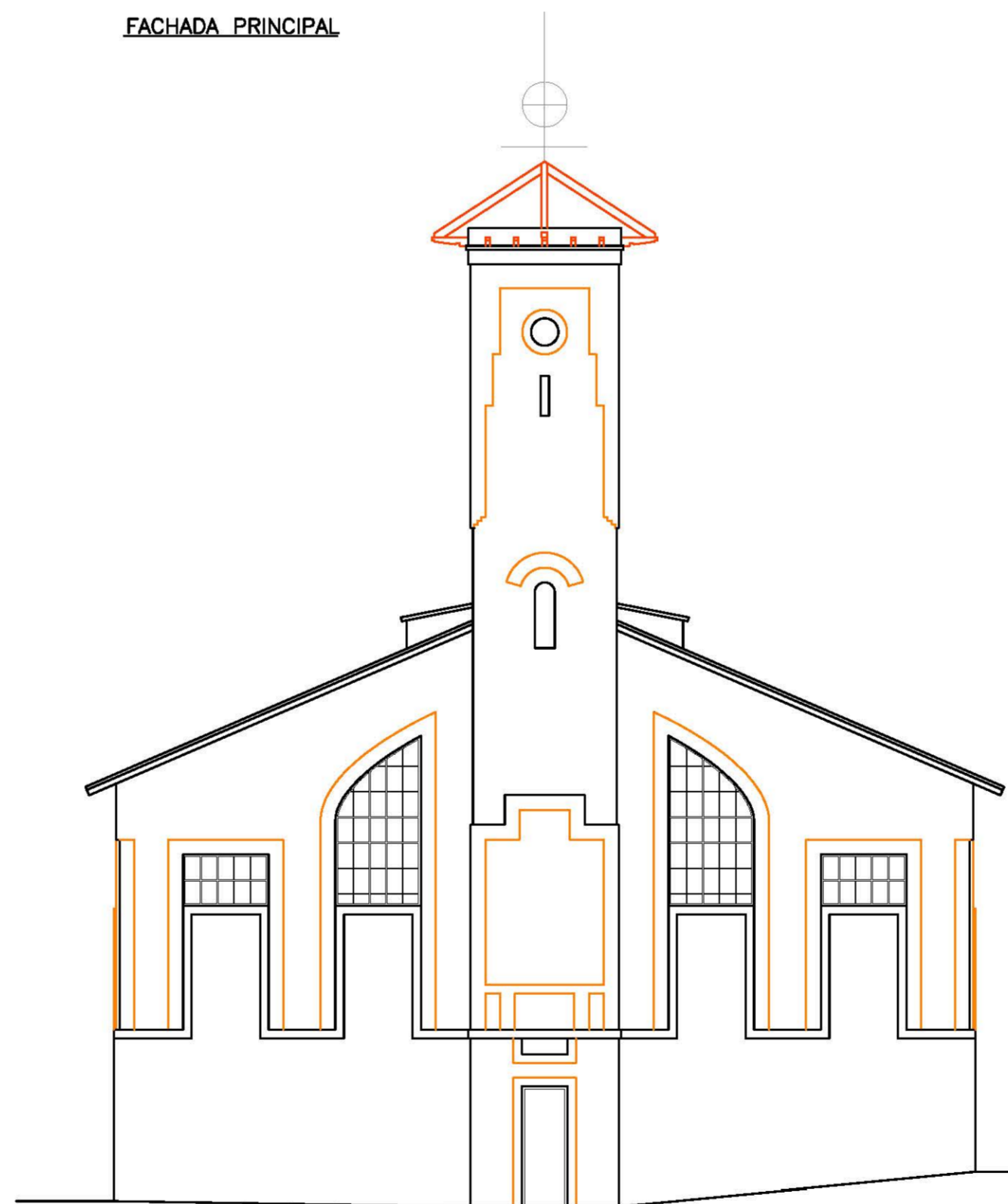

FACHADA POSTERIOR



- EDIFICIO 2 (EXTERIOR):
- REMATE DE VENTANAS EXTERIORES SIN COLOCAR. SE VE DESDE EL EXTERIOR EL FRENTE DEL FORJADO METÁLICO.
  - FALTAN CRISTALES EXTERIORES EN LAS VENTANAS SUPERIORES.
  - HAY GOTERAS EN EL INTERIOR. REPASAR CUBIERTA.
  - ACCESO AL EDIFICIO SIN REMATAR Y CON ARQUETA JUSTO EN LA ENTRADA.
  - NO ESTÁ TERMINADA LA CUBIERTA DE LA TORRE. SE HA DEJADO VISTA LA ESTRUCTURA DE MADERA QUE SE ENCUENTRA EN UN ESTADO MUY DEFICIENTE.
  - HACE FALTA UNA LIMPIEZA GENERAL DE LAS MOLDURAS DE LADRILLO CARAVISTA EN TODAS LAS FACHADAS.
  - HAY BAJANTES DE LOS CANALONES QUE SE ENCUENTRAN ROTAS (AFEDREADAS).
  - TABLERO DE CUBIERTA SIN REMATAR. SE VE EL NÚCLEO DEL PANEL TERMOCIP DESDE EL EXTERIOR.
  - PROLONGACIÓN DE LAS VIGAS METÁLICAS INTERIORES A MODO DE CANCILLOS, EN LAS FACHADAS PPL Y POSTERIOR CANES METÁLICOS, EN EL RESTO DE MADERA.

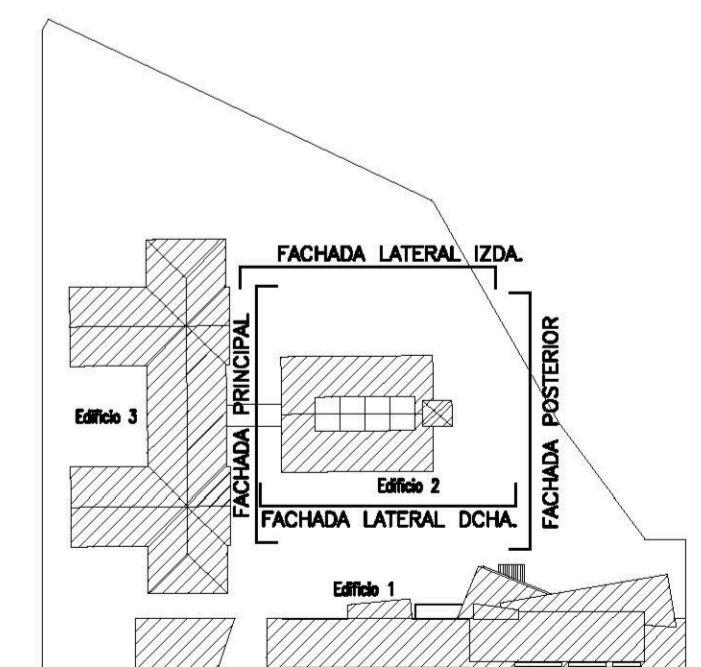

PROYECTO BÁSICO Y DE EJECUCIÓN DE TERMINACIÓN DE LAS OBRAS DE:		FECHA:
<b>REHABILITACIÓN y REFORMA DE LOS EDIFICIOS DEL ANTIQUO MATADERO DE ZAMORA PARA USOS DOTACIONALES</b>		<b>AGOSTO-2017</b>
PROMOTOR:	EXCMO. AYUNTAMIENTO DE ZAMORA	PLANO Nº:
SITUACION:	AVDA/ GALICIA Nº 10. ZAMORA (ZAMORA)	<b>13</b>
PLANO:	ESTADO ACTUAL: EDIFICIO 2, FACHADAS	ESCALA: 1/100
<b>PORFIRIO DOMINGUEZ HERRERO</b> ARQUITECTO		FIRMA:
CALLE SANTA CLARA, 32, 1ª IZQ. 49015, ZAMORA. TLF/FAX: 980511297. E-MAIL: porfiriodominguez.arquitecto@coial.es		

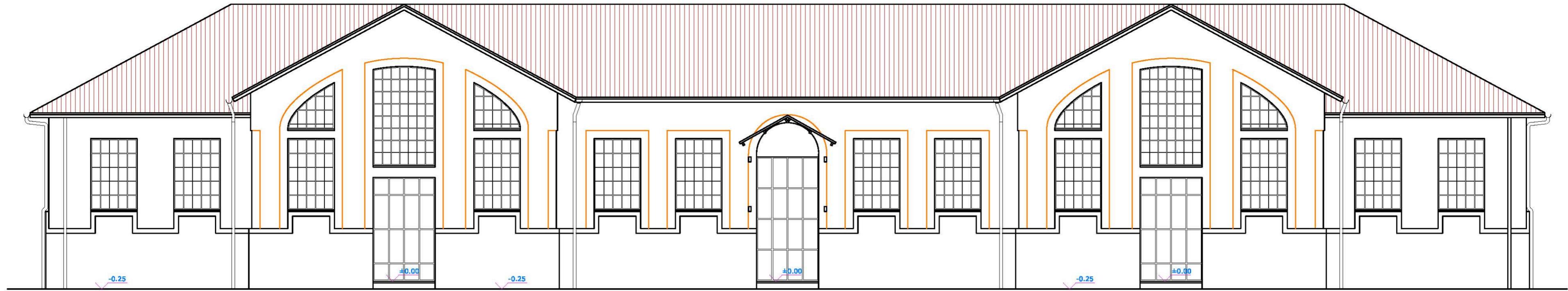

FACHADA PRINCIPAL



FACHADA POSTERIOR



**EDIFICIO 3 (EXTERIOR):**

- REMATE DE VENTANAS EXTERIORES SIN COLOCAR. SE VE DESDE EL EXTERIOR EL FRENTE DEL FORJADO METÁLICO.
- FALTAN CRISTALES EXTERIORES EN LAS VENTANAS SUPERIORES.
- HAY GOTERAS EN EL INTERIOR. REPARAR CUBIERTA.
- ACCESO AL EDIFICIO SIN REMATAR Y CON ARQUETAS JUSTO EN LAS ENTRADAS.
- HACE FALTA UNA LIMPIEZA GENERAL DE LAS MOLDURAS Y FACHADAS DE LADRILLO CARAVISTA EN TODAS LAS FACHADAS.
- HAY BAJANTES DE LOS CANALONES QUE SE ENCUENTRAN ROTAS (REPARAR/REAPASAR)
- TABLERO DE CUBIERTA SIN REMATAR. SE VE EL NÚCLEO DEL PANEL TERMOCHIP DESDE EL EXTERIOR.
- PROLONGACIÓN DE LAS VIGAS METÁLICAS INTERIORES A MODO DE CANECILLOS. EN LAS FACHADAS PPL Y POSTERIOR (TESTERAS) CANES METÁLICOS, EN EL RESTO DE MADERA.
- CLARAS MUESTRAS DE HUMEDAD EN LA FACHADA LATERAL (SOTANO).
- CERRADURAS FORZADAS Y CRISTALES ROTOS.

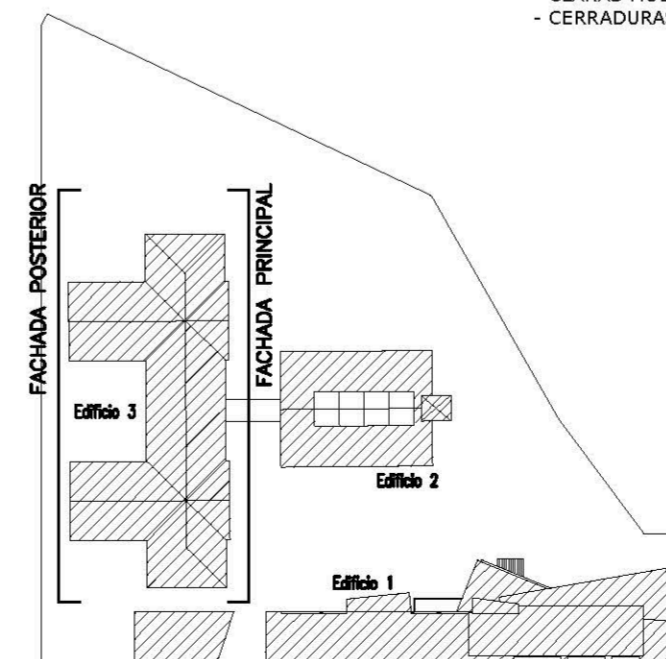

PROYECTO BÁSICO Y DE EJECUCIÓN DE TERMINACIÓN DE LAS OBRAS DE:		FECHA:
<b>REHABILITACIÓN y REFORMA DE LOS EDIFICIOS DEL ANTIGUO MATADERO DE ZAMORA PARA USOS DOTACIONALES</b>		AGOSTO-2017
PROMOTOR	EXCMO. AYUNTAMIENTO DE ZAMORA	PLANO Nº:
SITUACION	AVDA/ GALICIA Nº 10. ZAMORA (ZAMORA)	15
PLANO	ESTADO ACTUAL: EDIFIFIO 3, FACHADAS I	ESCALA: 1/100
<b>PORFIRIO DOMINGUEZ HERRERO</b> ARQUITECTO		FIRMADO:
CALLE SANTA CLARA, 32, 1ª IZQ. 49015, ZAMORA. TLF/FAX: 980511297. E-MAIL: porfiriominguez.arquitecto@coaf.es		

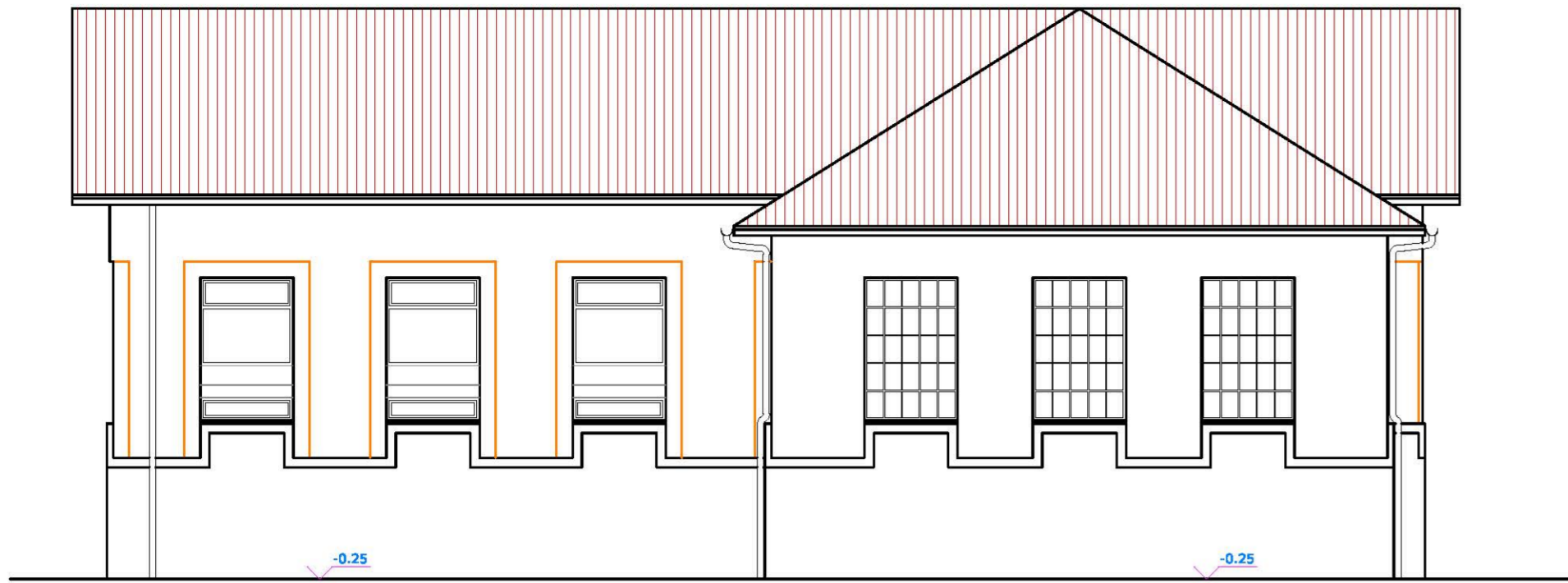

FACHADA LATERAL IZDA.

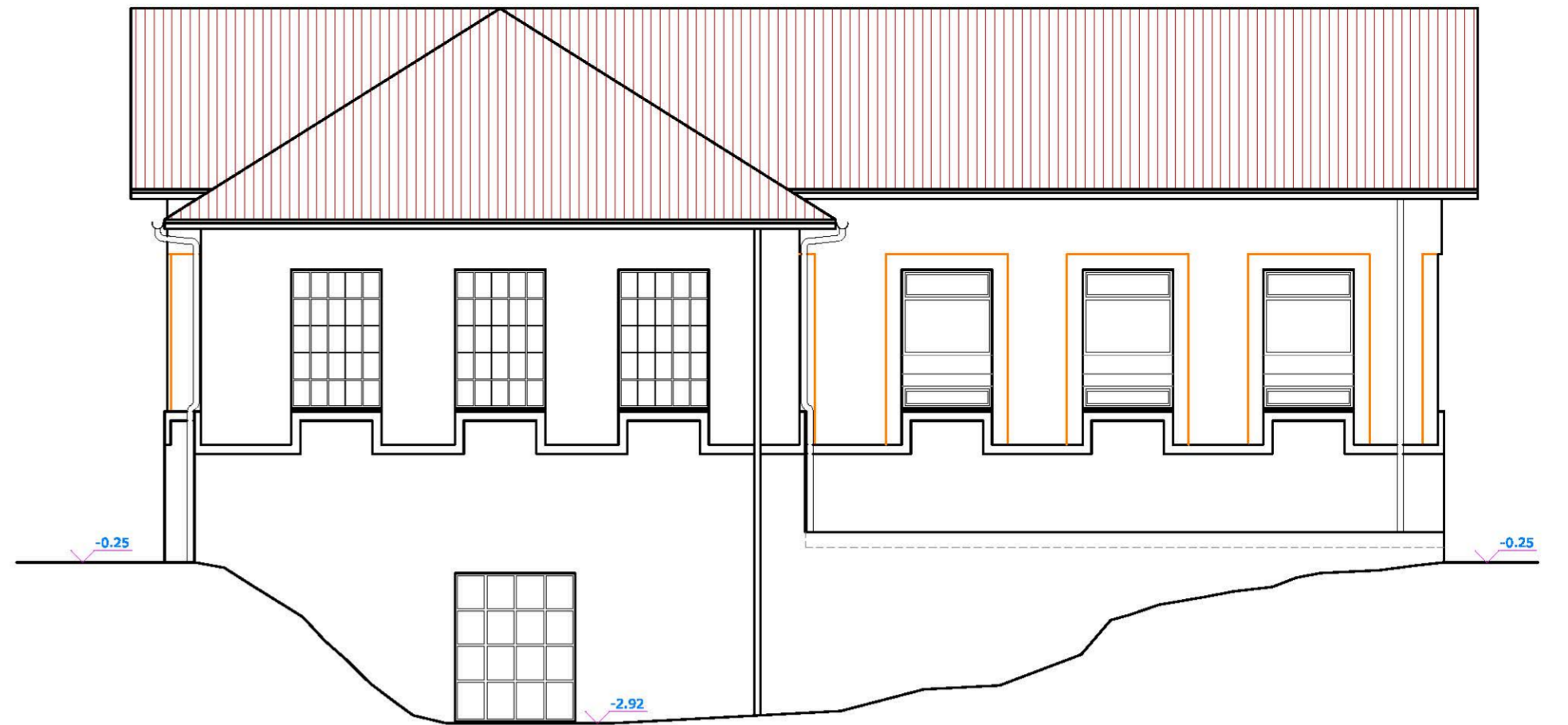

FACHADA LATERAL DCHA.



EDIFICIO 3 (EXTERIOR):

- REMATE DE VENTANAS EXTERIORES SIN COLOCAR. SE VE DESDE EL EXTERIOR EL FRENTE DEL FORJADO METÁLICO.
- FALTAN CRISTALES EXTERIORES EN LAS VENTANAS SUPERIORES.
- HAY GOTERAS EN EL INTERIOR. REPASAR CUBIERTA.
- ACCESO AL EDIFICIO SIN REMATAR Y CON ARQUETAS JUSTO EN LAS ENTRADAS.
- HACE FALTA UNA LIMPIEZA GENERAL DE LAS MOLDURAS Y FACHADAS DE LADRILLO CARAVISTA EN TODAS LAS FACHADAS.
- HAY BAJANTES DE LOS CANALONES QUE SE ENCUENTRAN ROTAS (REPARAR/REAPASAR)
- TABLERO DE CUBIERTA SIN REMATAR. SE VE EL NÚCLEO DEL PANEL TERMOCHIP DESDE EL EXTERIOR.
- PROLONGACIÓN DE LAS VIGAS METÁLICAS INTERIORES A MODO DE CANECILLOS. EN LAS FACHADAS PPAL Y POSTERIOR (TESTERAS) CANES METÁLICOS, EN EL RESTO DE MADERA.
- CLARAS MUESTRAS DE HUMEDAD EN LA FACHADA LATERAL (SOTANO).
- CERRADURAS FORZADAS Y CRISTALES ROTOS.

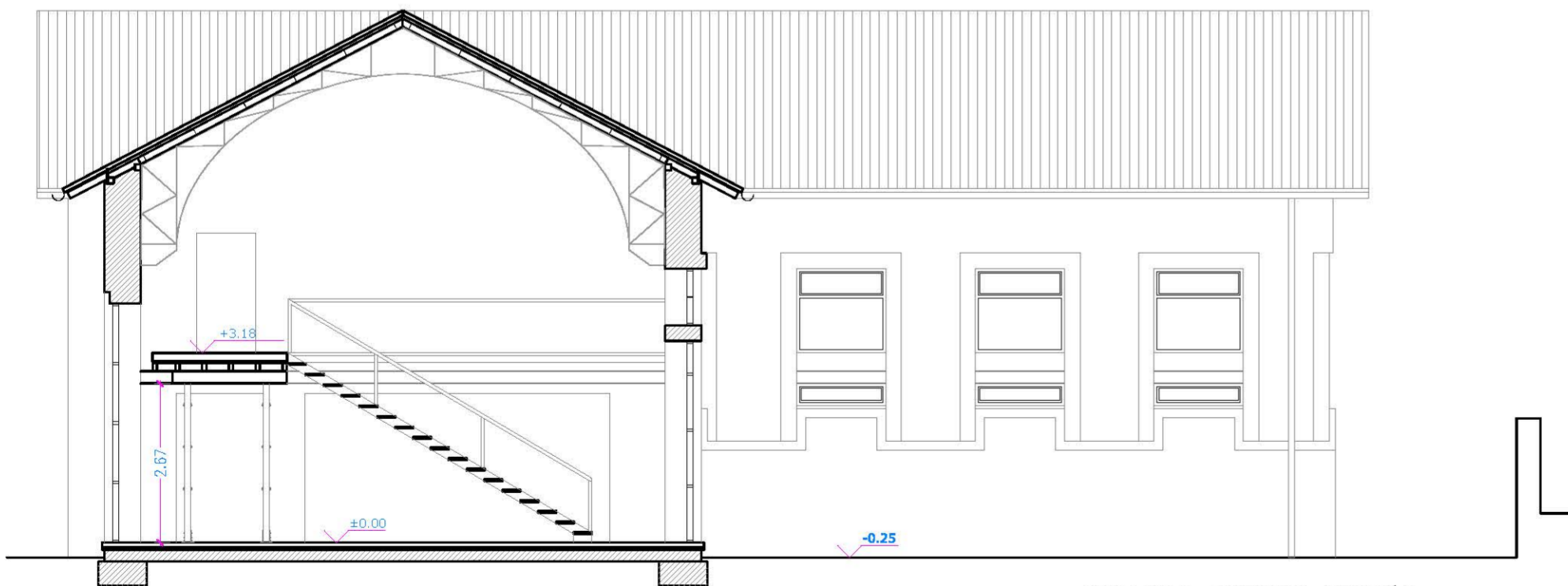

FACHADAS INTERIOR-SECCIÓN

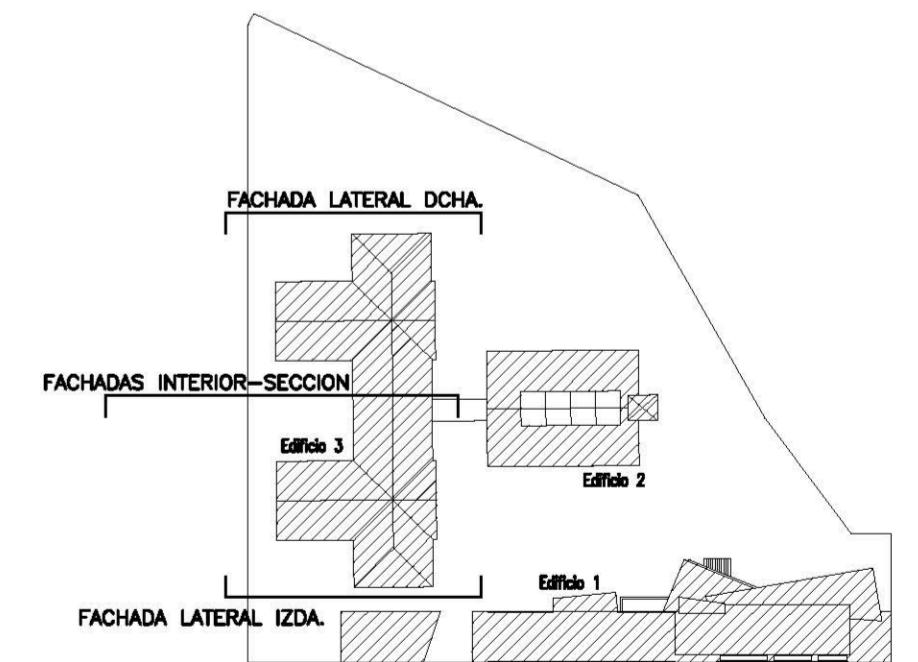

PROYECTO BÁSICO Y DE EJECUCIÓN DE TERMINACIÓN DE LAS OBRAS DE:		FECHA:
<b>REHABILITACIÓN y REFORMA DE LOS EDIFICIOS DEL ANTIGUO MATADERO DE ZAMORA PARA USOS DOTACIONALES</b>		<b>AGOSTO-2017</b>
PROMOTOR	EXCMO. AYUNTAMIENTO DE ZAMORA	PLANO Nº:
SITUACION	AVDA/ GALICIA Nº 10. ZAMORA (ZAMORA)	<b>16</b>
PLANO	ESTADO ACTUAL: EDIFIFIO 3, FACHADAS II	ESCALA: 1/100
<b>PORFIRIO DOMINGUEZ HERRERO</b> ARQUITECTO CALLE SANTA CLARA, 32, 1ª IZQ. 49015, ZAMORA. TLF/FAX: 980511297. E-MAIL: porfiri Dominguez.arquitecto@coaf.es		FIRMADO:

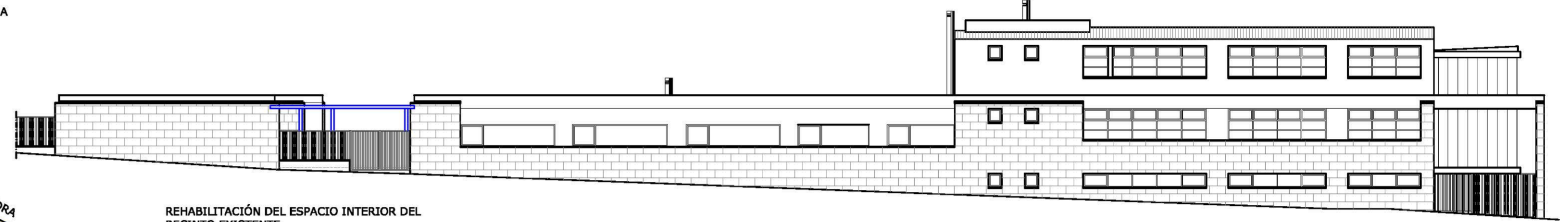
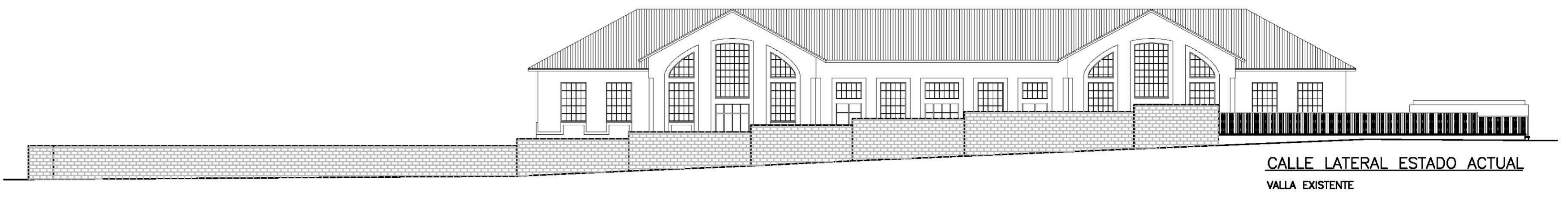
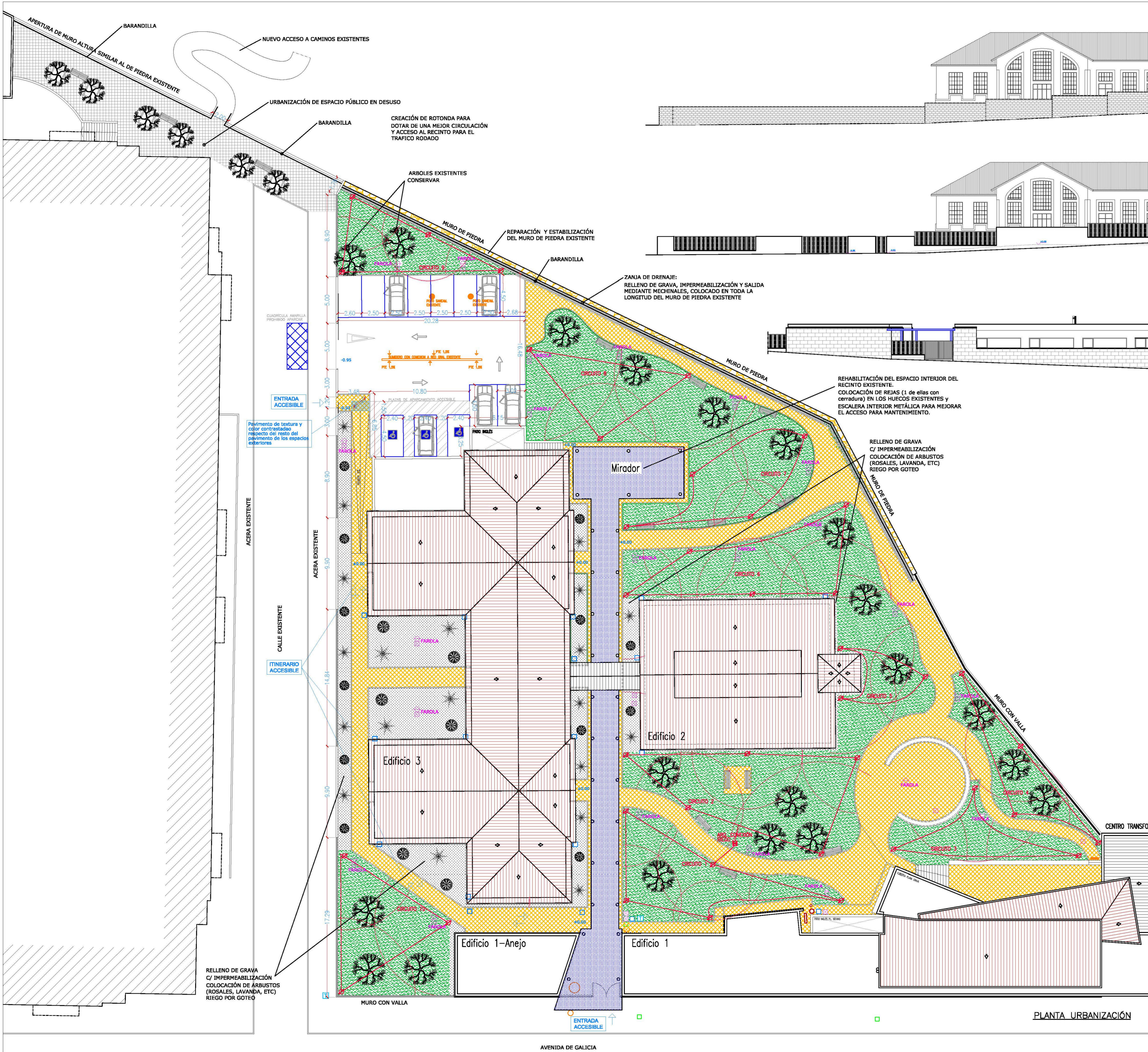

<b>LEYENDA ABASTECIMIENTO DE AGUA</b> AGUA POTABLE: RED GENERAL, FUNDICIÓN GUECEL # 100 mm REDO ARQUETA	<b>LEYENDA RED DE SANEAMIENTO</b> POZO DE REGISTRO CIRCULAR CONDUCCIÓN	<b>LEYENDA DE ALUMBRADO PÚBLICO</b> ARG. REGISTRO ALUM. PÚBLICO CABLEADO DE # 2 CORRUGADO COLOR ROJO # 110 mm FAROLA	<b>LEYENDA DE RED ELÉCTRICA</b> RED BAJA TENSION ARQUETA
<b>LEYENDA RED GAS</b> RED GAS FOLETINO 80mm ARQUETA LLAVE CORTE CONTADOR GAS	<b>LEYENDA TELECOMUNICACIONES</b> RED TELECOMUNICACIONES # 110mm ARG. TELECOMUNICACIONES	<b>LEYENDA RED DE RIEGO</b> ASPERSOR ARQUETA CONEXION RED EXISTENTE ELECTROVALVULAS RED DE REGO ALMANCE ASPERSORES EL # DE LA TUBERIA EN CIRCUITO CERRADO, PARA TODOS LOS CASOS ES DE 32 mm.	

PROYECTO BÁSICO Y DE EJECUCIÓN DE TERMINACIÓN DE LAS OBRAS DE: <b>REHABILITACIÓN Y REFORMA DE LOS EDIFICIOS DEL ANTIGUO MATADERO DE ZAMORA PARA USOS DOTACIONALES</b>		FECHA: AGOSTO-2017
PROMOTOR: EXCMO. AYUNTAMIENTO DE ZAMORA	PLANO Nº: <b>40</b>	
SITUACION: AVDA/ GALICIA Nº 10. ZAMORA (ZAMORA)	ESCALA: 1/200	
PLANO: ACTUACIONES: URBANIZACIÓN	FIRMADO: <b>PORFIRIO DOMÍNGUEZ HERRERO</b> ARQUITECTO	
CALLE SANTA CLARA, 32, 1ª IZQ. 49015, ZAMORA. T.F./FAX: 980511297. E-MAIL: porfiriodominguez.arquitecto@coial.es		

**PLANTA URBANIZACIÓN**